Costo Cantiere

La pagina calcola le ore e i costi degli interventi nel periodo scelto, per cantiere (ticket), cliente, persona, mezzo, attrezzatura o materiale.

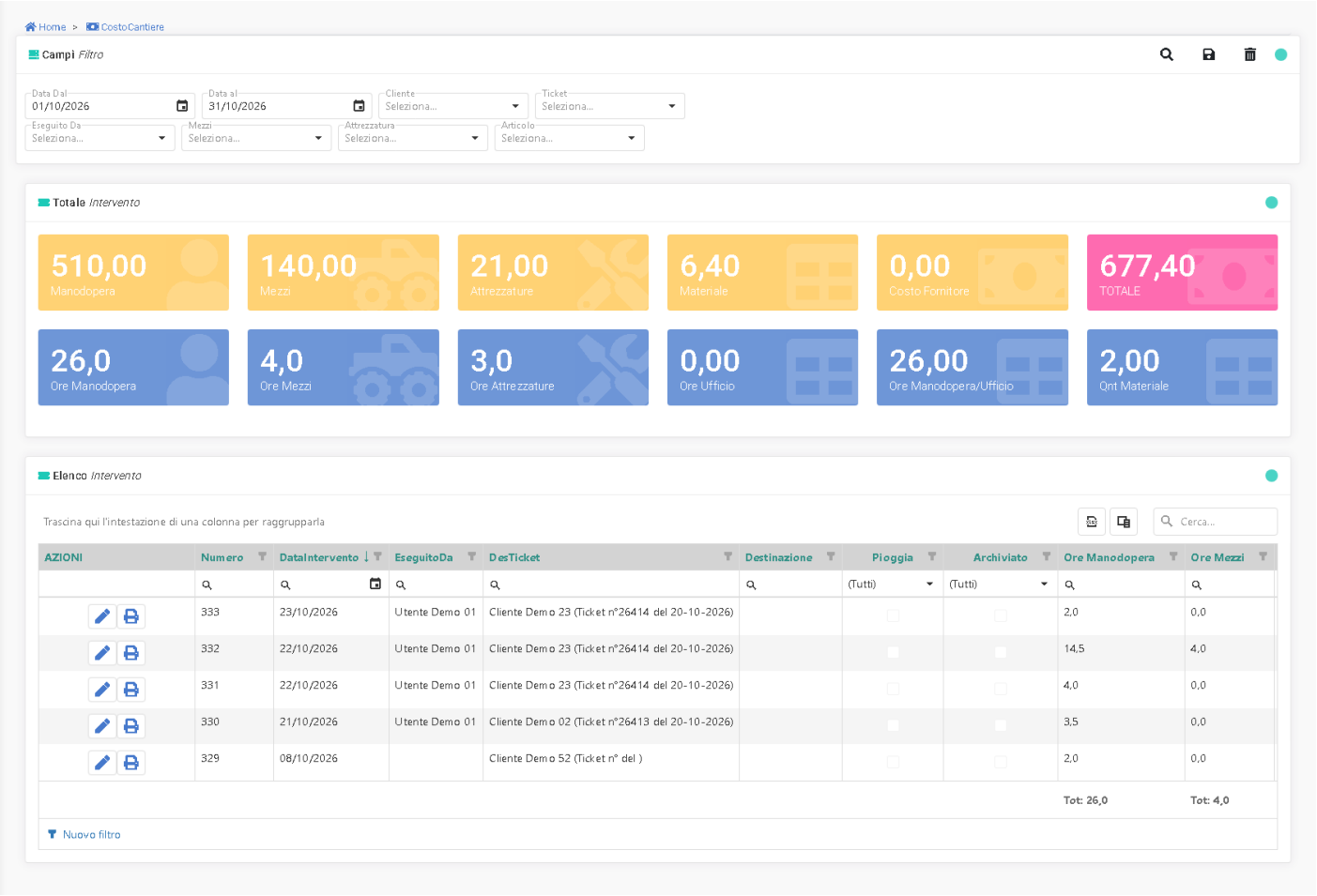

Campi Filtro

Data dal, Data al: il periodo. **Cliente, Ticket, Eseguito Da, Mezzi, Attrezzatura, Articolo:** limitano il calcolo agli interventi con quei valori.

> Azioni disponibili:

Calcola ore e costi con i valori indicati nei Campi Filtro

Salva i filtri impostati: verranno riproposti alla prossima apertura della pagina

Elimina il filtro salvato e ricarica la pagina

> Sezioni

Totale Intervento

I riquadri gialli sono i costi, quelli azzurri le ore e le quantità:

- **Manodopera:** ore di manodopera × costo orario dell'operatore collegato all'utente (campo Operatore della Scheda Utente; costo orario nei Dati Amministrativi della Scheda Operatore).
- **Mezzi, Attrezzature:** ore × costo orario del mezzo o dell'attrezzatura (vedi Cantieri).
- **Materiale:** quantità × prezzo d'acquisto dell'articolo (vedi Scheda Articolo).
- **Costo Fornitore:** i costi esterni e interni registrati sui ticket (vedi Costi del Ticket).
- **TOTALE:** la somma dei costi.
- **Ore Manodopera, Ore Mezzi, Ore Attrezzature, Ore Ufficio, Ore Manodopera/Ufficio, Qnt Materiale:** i totali delle ore e dei materiali.

Un utente non collegato a un operatore, o un operatore senza costo orario, conta nelle ore ma non nei costi.

Elenco Intervento

Gli interventi del periodo, con le ore e i costi di ciascuno e i totali in fondo.

> Funzioni disponibili della griglia:

- Ordinamento crescente/decrescente per colonna.
- Filtro per colonna
- Raggruppamento
- Esportazione in Excel
- Visualizzare/Nascondere colonne

> Azioni disponibili:

Apre l'intervento

 Esportazione della griglia in Excel

 Visualizzare/Nascondere le colonne della griglia

---

Revisione #1
Creato 2026-10-29 16:21:47 UTC da Admin
Aggiornato 2026-10-29 16:21:52 UTC da Admin